

▶ 目次

	ページ NO.
入江塾 近年の合格実績	… 1
時間割と費用等について	… 2～3
入江塾 Q&A よくあるご質問	… 4

入江塾 中学受験 合格実績 (2020～2023)

洛星 4 名	洛北高附属 5 名	西京高附属 2 名	同志社 2 名
立命館 1 名	同志社国際 1 名	同志社女子 13 名	立命館守山 1 名
立命館宇治 8 名	京都女子 10 名	東山 39 名	京都産業大附属 26 名
橘 8 名	大谷 14 名	聖母学院 5 名	龍谷大付属平安 1 名
花園 19 名	平安女学院 7 名	先端科学大附属 16 名	ノートルダム女学院 6 名
関西大倉 1 名	文教 1 名	岡山 1 名	岡山白陵 1 名
清風 1 名	香川誠陵 3 名	聖霊 1 名	中部大学春日丘 1 名
			各中学

入江塾生 計 112 名

学力選抜なし

※2023 年 3 月現在

● 入江塾 4年～6年

他塾には無い、[クラス授業]+[演習] というシステムが特徴です。
教材は四谷大塚進学教室の予習シリーズを基本教材とします。

※注意とお願い※

育星舎以外の塾や家庭教師とは併用できません。

下記以外の学習をお考えの方は、随時ご相談ください。

また、指定以外の模擬テスト受験を希望される場合も、事前にご相談ください。

◆◆◆ I 通常授業と演習 ◆◆◆

★授業は4科目必修です。(4年生のみ、2科目受講を選択できます。)

- ・4科目(国語・算数・理科・社会)各60分です。
- ・欠席される際は、他教室の授業もしくは演習で振り替えることができます。

★「演習」は週0.5H(週テスト)から、時間数を選択できます。(注)週テストの0.5Hは必修です。

- ・演習の曜日と時間帯は、下記の開講している範囲の中からご都合に合わせてお選び頂けます。

※「演習」は入江塾独自の学習スタイルです。演習の時間には、苦手分野・授業での理解が不十分な箇所を中心に、講師の指導のもと自分で学習する習慣を身につけることができます。演習では、質問をすることができるだけでなく、発展問題の練習や、模試・入試過去問題の練習などにも取り組んでもらっています。

<授業と演習の時間割> (注)6年生の授業と演習は北野教室のみです。

北野教室	授業 土曜			演習
	4年	5年	6年	
1:30~2:30	国語	理科	社会	月曜～金曜 (土曜はなし)
2:30~3:30	算数	社会	理科	
3:35~4:35	社会	国語	算数	
4:35~5:35	理科	算数	国語	
	授業 平日			5:30~7:30 (休憩) 7:50~9:20
	月曜 5:30~7:30		火曜 5:30~7:30	
4年	理科→社会	国語→算数		
5年	社会→理科	算数→国語		
6年	算数→国語	社会→理科		

桂教室	授業		演習
	月曜	水曜	
	5:00~7:00	5:00~7:00	月曜のみ ※水曜は応相談 授業後の時間帯 7:00~1時間まで
4年	国語→算数	-	
5年	算数→国語	理科→社会	

出町教室	授業		演習
	月曜	水曜	
	5:00~7:00	5:00~7:00	月曜もしくは水曜 授業後の時間帯 7:00~1時間まで
4年	社会→理科	算数→国語	
5年	理科→社会	国語→算数	

★北野教室へ通う方は送迎がご利用できます。

北野～出町柳駅間(20分程度)

北野～西院駅間(15分程度)

土曜と平日の授業・演習にあわせた時間帯で送迎を行います。
無料・要予約です。詳細はお問い合わせください。



クラス	授業 ※演習0.5H込み(週テストのみ)	授業+ 演習週2時間	授業+ 演習週3.5時間	授業+ 演習週7時間	授業+ 演習週10時間~
4~6年 4科	32,379円	38,284円	43,802円	51,933円	58,322円
4年 2科	22,699円	28,604円	34,122円	42,253円	

※上記には、週テスト(必修・演習0.5Hとして換算する)が含まれます。

教材費 別途(年2回。授業は4教科とも四谷大塚のテキストを使用)

教室維持費 別途(110円/月~) **プリント代(コピー代)** 別途(1,100円~/月)

入会金 21,000円(育星舎共通・家族共通)

★演習の追加料金は、1時間につき1,089円です。

※演習時間数は上記以外でも選択可能です。時間数が多いほど割安となりますので、費用はお問い合わせください。

※6年生は中学入試が1月にありますが、演習等の関係で、1月請求額は1ヵ月分となります。

◆◆◆ II 特別講習 ◆◆◆

★**春期・夏期・冬期の講習は、4科目必修です。**※欠席される方は、演習で振り替えることができます。

★**講習授業と講習期間中の演習は、北野教室で行います。**(出町教室・桂教室の方は、送迎をご利用ください。)

※特別講習中にも演習はあります。また、通常授業時間分も、講習授業に組み替えて実施しています。

(税込み)

	小4	小5	小6
春期	100分×8コマ	100分×10コマ	100分×12コマ
	12,100円×2(3月・4月請求)	15,125円×2(3月・4月請求)	18,150円×2(3月・4月請求)
夏期	100分×10コマ	100分×12コマ	100分×20コマ
	15,125円×2(7月・8月請求)	18,150円×2(7月・8月請求)	30,250円×2(7月・8月請求)
冬期	100分×8コマ	100分×10コマ	100分×16コマ
	12,100円×2(12月・1月請求)	15,125円×2(12月・1月請求)	24,200円×2(12月・1月請求)

・6年生の夏期講習には、**4科ベーシックマスター(必修・3時間半×10回)** 19,800円も追加されます。

・通常2科目受講の場合、4科との差額(春期・冬期 4,840円 夏期 12,100円)が発生します。

・各講習ごとに別途テキスト代が発生します。

◆◆◆ III オプション(選択) ◆◆◆

①選択授業

選択授業(グループ)	3,630円/1コマ	(税込み)
------------	------------	-------

模試対策・各科目対策・学校別対策等の授業が開講されることがあります。

その際にはお知らせをお送りしますので、ご希望に応じてお申し込みください。

通常、選択授業は1コマにつき90分です。

②個人指導

個人指導(1:1)	4,840円/時間	(税込み)
-----------	-----------	-------

「個人指導」は、講師が生徒の横に座ってマンツーマンで行うかたちです。

こちらは演習の追加(オプション)として選択してください。

科目を指定してお申し込みください。曜日・時間帯は御相談の上、決めさせていただきます。

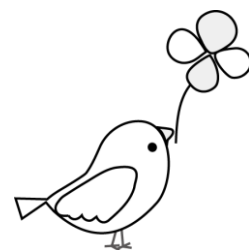

入江塾 Q&A よくあるご質問

Q. 授業欠席時の振替はできますか？

A.

通常授業は事前に伝えて頂ければ北野の土曜、平日、他教室のどの授業でも受けられます。(※6年授業は北野のみ)

入江塾は毎週土曜始まりでスケジュールを組んでいますので、同一の授業を行うのは北野土曜授業→北野平日・他教室の授業の順になります。

どの授業も受けられない場合は、授業と同じ時間分を演習にて振替という形で対応させて頂いています。

Q. 季節ごとの特別講習はありますか？

A.

入江塾では小学校の長期休暇に合わせて、4科目の春期講習、夏期講習、冬期講習を行っています。いずれも参加必修です。

受けられない日がある場合は、講習期間中に演習として振り替えて頂くことができます。

Q. 宿題や授業内容について、質問することはできますか？

A.

授業中は、個々の質問対応のために時間をとることが難しく、授業の前後もゆっくり質問ができないかもしれません。毎週きちんと質問やフォローの時間を取りたい際は、演習を活用してください。

演習では、授業や宿題のわからなかったところを教わりながら解くことができます。

入江塾では入塾前に、授業だけでなく演習も無料で体験して頂けますので、ご希望の方はご相談ください。

Q. 他塾との併用はできますか？また、外部模試を受験してもいいですか？

A.

入江塾では他塾との併用は認めていません。家庭教師についても同様で、認めていません。

入江塾の問題の解き方には塾独自の手法が特に算数には数多くあり、その手法を守ってもらうことで学力の伸長が期待できます。そこを異なる指導法で学んでしまった場合、生徒が混乱してしまいスムーズな理解の妨げになってしまいます。

もし学習時間が不足しているのならば演習の時間を増やすことができますし、誰かにマンツーマンで教えてもらったほうがいいのならば個人指導を受講することができます。

このように、入江塾では全ての学習を塾内で行えるような環境を用意しています。

模試についても、5・6年生には「五ツ木・駿々堂 中学進学学力テスト会」という関西全域規模の公開模試をご案内しています。

また、志望校等によっては、その他の模試をこちらからご案内することもあります。

それ以外の模試受験をお考えの際は、必ず事前にご相談くださいとお願いしております。

▶ その他「よくあるご質問」へのお返事やご説明を、入江塾ホームページに掲載しています。

入江塾ホームページ <https://iriejuku.jp/>



モバイル用
QRコード